

Charité | KVZ | Augustenburger Platz 1 | 13353 Berlin

**Charité - Universitätsmedizin Berlin
 Einladungs- und Rückmeldewesen
 für Kinder-Früherkennungsuntersuchungen**

إلى أولياء أمور الطفل

 Telefon (030) 450 566 482/281/022
 Fax (030) 450 566 988
 E-Mail zentralestelle@charite.de
 Internet https://kindervorsorge.charite.de

Berlin, tt.mm.jzzj

**وثائق هامة لكراسة فحص الطفل Xxxx
 "مُلصق بطاقة الرعاية الجديدة للفحص"**

أعزائي أولياء الأمور، أعزائي الحاضنين،
 مشاركتكم المنتظمة في فحوصات التشخيص المبكرة تلعب دوراً هاماً في نمو طفلكم بشكلٍ صحيّ.
 وحيث إننا، الهيئة المركزية لإرسال الدعوى وتسجيل الردود، فإننا نقوم بجمع البيانات للمشاركة في فحوصات التشخيص المبكرة بشكلٍ مركزيّ لمدينة برلين.
 وتحتاج المشاركة في الفحوصات المعنية (تعرف حالياً بـ **UX**) إلى مُلصق بطاقة الفحص المرفقة بهذا الخطاب التي يكتبها طبيب الأطفال والشباب المختص بكم في برلين.

هل انتقلت من ولايةٍ أخرى؟

إذا كان هناك في كراسة فحص الطفل Xxxx مُلصق بطاقة تعريفية للفحص يحتوي على أرقام أخرى، فأخبرنا إذا بهذه الأرقام. فعن طريق ذلك سنتأكد من أن تسجيل المشاركة مُعين لطفلك بشكلٍ صحيح.
 ستجد المزيد من المعلومات على صفحتنا على الإنترنت، وفي معلومات الوالدين المرفقة.

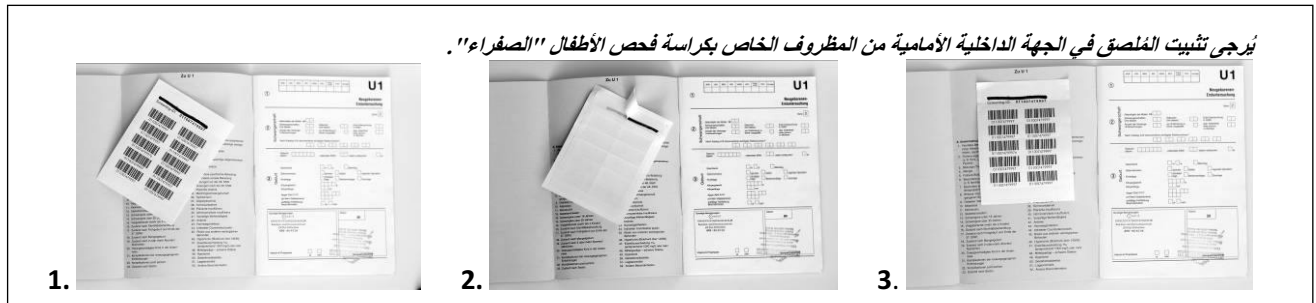

Information in other languages can be found on the Internet under:

https://kindervorsorge.charite.de/fuer_eltern/mehrsprachige_informationen/

For further questions please ask your pediatrician showing him this letter.



نتمنى لك ولطفلك

كل الخير للمستقبل –

ولا سيّما الصحة

فريق إرسال الدعوات

وتدوين ردودها

لفحوصات الأطفال وفحوصات التشخيص المبكرة

